GALERIA PRAC UCZNIÓW

KREATYWNI NA CO DZIEŃ

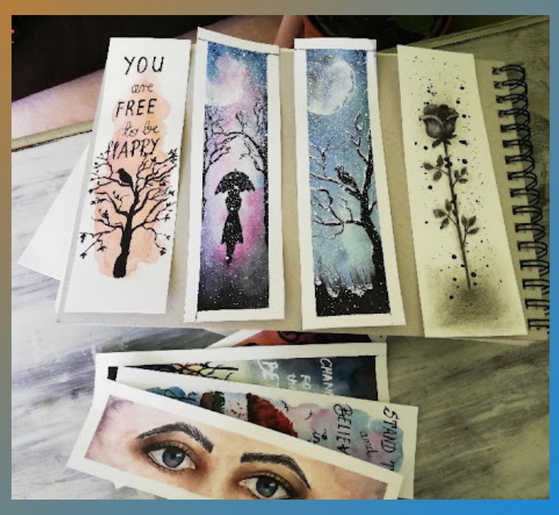

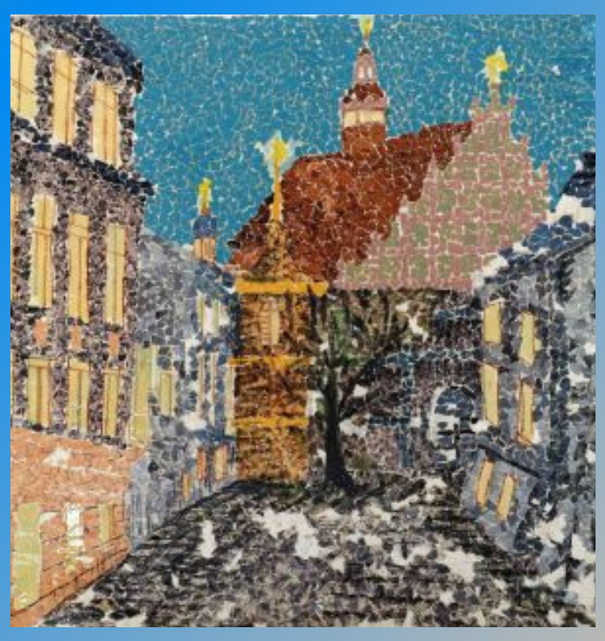

ZAPRASZAMY DO WSPÓŁPRACY !

Zespół Szkół Specjalnych
przy Uniwersyteckim Szpitalu Dziecięcym
w Lublinie
ul. prof. A. Gębali 6, 20-093 Lublin

http://www.szkolaprzyszpitalna.pl

Zespół Szkół Specjalnych przy Uniwersyteckim Szpitalu Dziecięcym w Lublinie

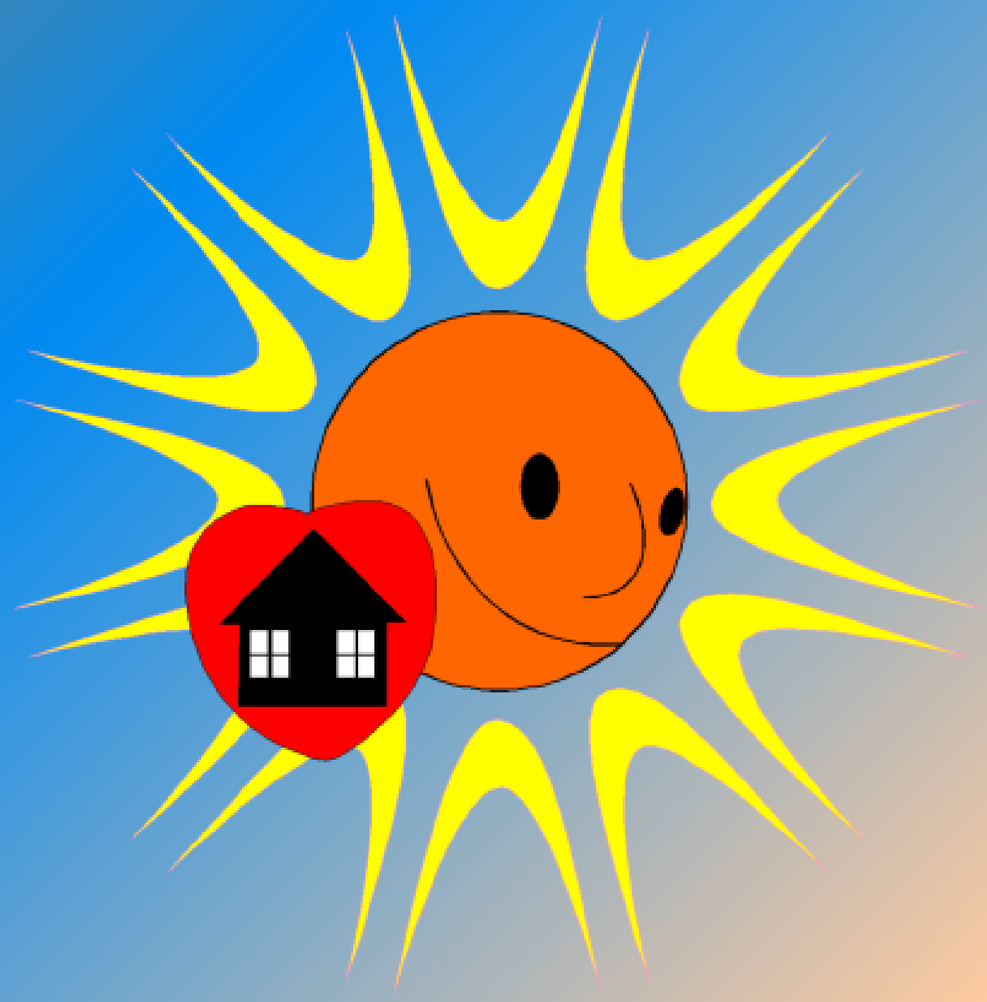

Radość i pogoda potrzebne są w wychowaniu jak słońce

Maria Grzegorzewska

Lublin 2023

Szkoła przyszpitalna w Lublinie działa od 1958 roku. Patronką placówki jest profesor Maria Grzegorzewska.

Głównym celem działalności Zespołu Szkół Specjalnych przy Uniwersyteckim Szpitalu Dziecięcym w Lublinie jest wspieranie procesu leczenia i rehabilitacji dzieci chorych oraz tworzenie warunków do ich wszechstronnego rozwoju.

JESTEŚMY PLACÓWKĄ

- ✓ wyróżniającą się ponad 65-letnim doświadczeniem w kształceniu oraz wychowaniu dzieci przewlekle chorych i niepełnosprawnych
- ✓ współpracującą z personelem medycznym i rodzicami małych pacjentów
- ✓ posiadającą wykształconą kadrę, która stale podnosi swoje kwalifikacje zawodowe

W NASZEJ SZKOLE DZIECI

- zdobywają wiadomości i umiejętności szkolne
- korzystają z zajęć dydaktyczno - wyrównawczych
- odkrywają i rozwijają swoje zainteresowania i talenty
- uczą się zachowań profilaktycznych i prozdrowotnych
- kształtują swój system wartości
- uczestniczą we wspaniałych imprezach oraz wyjątkowych uroczystościach
- biorą udział w licznych warsztatach, konkursach, wycieczkach

ZAPRASZAMY DO UDZIAŁU W:

- zajęciach nauczania, wychowania i opieki w oddziałach przedszkolnych

- zajęciach edukacyjnych w systemie lekcyjnym w oddziałach szkolnych

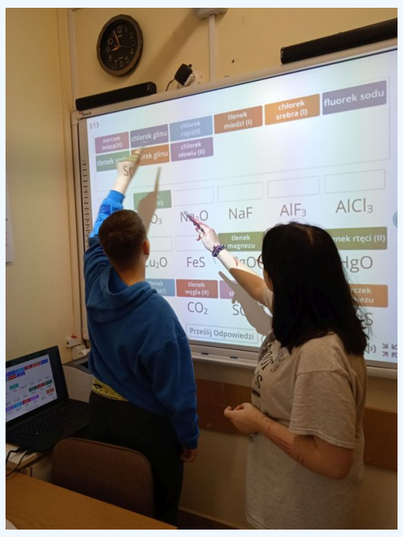
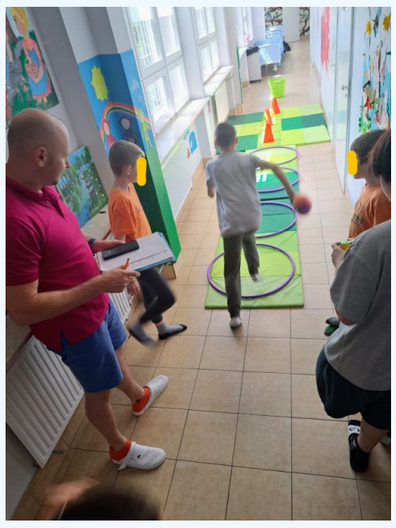
- zajęciach opiekuńczo - wychowawczych w grupach wychowawczych